

SYNTHÈSE OBSERVATOIRE LENTILLES 2020-2022 SUR LA RÉGION AURA

Fiche réalisée dans le cadre du projet PEPIT LegSecAuRA mené sur la région Auvergne-Rhône Alpes de 2020 à 2022. Ce projet multipartenaires piloté par la Chambre régionale d'agriculture a permis d'acquérir des références locales sur la conduite des légumes secs sur la région.

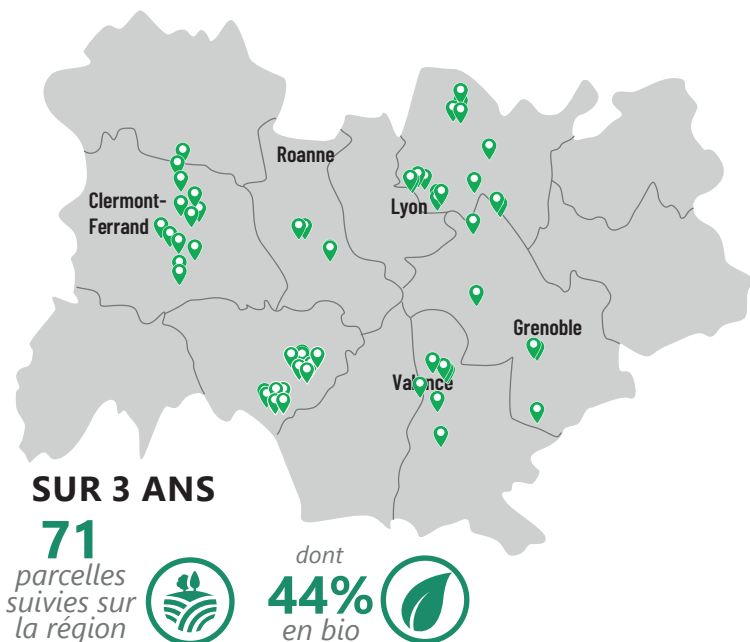

Rendement moyen

Rendement brut moyen sur 3 ans

5.9 q/ha avec en moyenne **17%** de déchets de tri
soit un rendement trié commercialisable moyen de **4.9 q/ha**

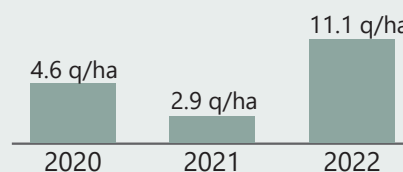

30% en moyenne de parcelles non récoltées (29% en 2020, 55% en 2021, 10% en 2022)

Précédent culturel de la lentille

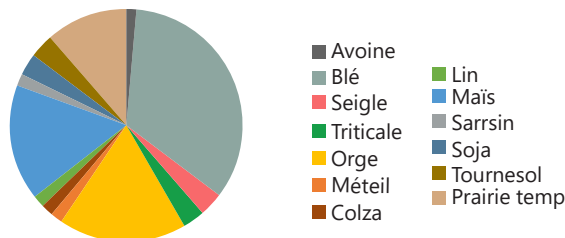

61% de céréales à paille

Irrigation
18% des parcelles ont été irriguées

Variété semées

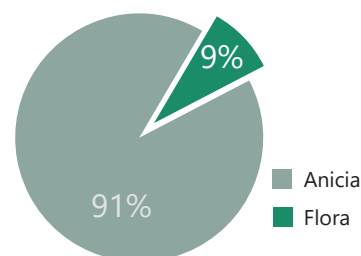

Plantes compagnes

1/3 des parcelles est semé associé à une plante compagne

Dans **60%** des cas il s'agit de la cameline

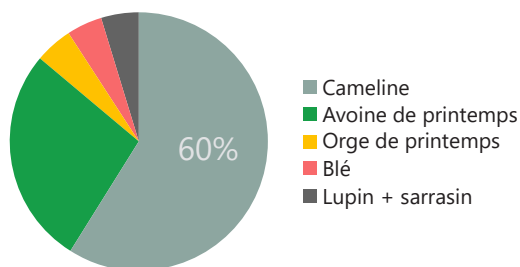

Labour
73% des parcelles sont labourées

Désherbage mécanique en bio

Nombre de passages en desherbage mécanique sur les parcelles bio

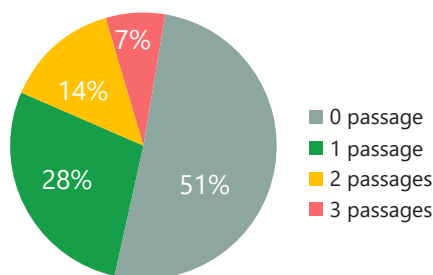

Enherbement

Pas de corrélation identifiée entre nombre de passages de désherbage méca ou la réalisation d'un labour et l'enherbement.